

# FICHE D'HOMOLOGATION HOMOLOGATION FORM



## COMMISSION INTERNATIONALE DE KARTING - FIA



### SYSTÈME DE FREINAGE / BRAKING SYSTEM



Constructeur	<i>Manufacturer</i>	Tecno
Marque	<i>Make</i>	Tecno
Modèle	<i>Model</i>	FT 06-A
Catégorie	<i>Category</i>	Sans boîte de vitesses/ <i>Non-gearbox</i>
Durée de l'homologation	<i>Validity of the homologation</i>	6 ans / <i>years</i>
Nombre de pages	<i>Number of pages</i>	4

La présente Fiche d'Homologation reproduit descriptions, illustrations et dimensions du système de freinage au moment de l'homologation CIK-FIA. Le Constructeur a la possibilité de les modifier, mais seulement dans les limites fixées par le Règlement CIK-FIA en vigueur.

*This Homologation Form reproduces descriptions, illustrations and dimensions of the brake system at the moment of the CIK-FIA homologation. The Manufacturer may modify them, but only within the limits set by the CIK-FIA Regulations in force.*

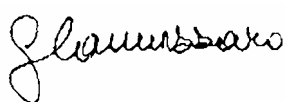

PHOTO VUE DE DESSUS DU SYSTÈME COMPLET  
PHOTO FROM ABOVE OF COMPLETE SYSTEM

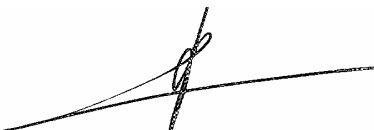
Signature et tampon de l'ASN <i>Signature and stamp of the ASN</i>	Signature et tampon de la CIK-FIA <i>Signature and stamp of the CIK-FIA</i>
 	 

A	DESSIN TECHNIQUE DU SYTÈME DE FREINAGE	A	TECHNICAL DRAWING OF BRAKING SYSTEM
---	--	---	-------------------------------------

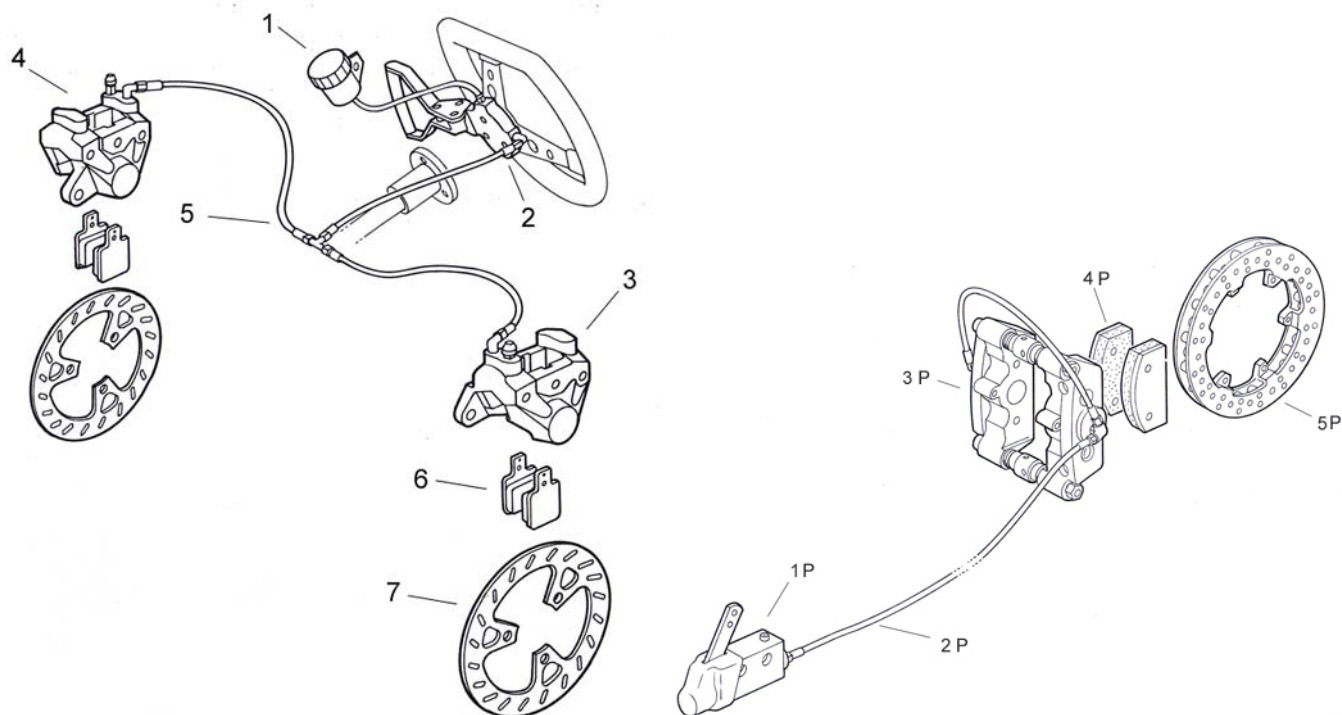

**Le dessin technique doit montrer : Maître-cylindre, tuyaux, étriers, plaquettes et disques**  
**The technical drawing must show the following: Master-cylinder, lines, calipers, pads and discs**

N°	DÉSIGNATION	DESIGNATION	Référence catalogue
			<b>Catalogue reference number</b>
1		Front Reserve oil tank	
2		Front Master cylinder	
3		Front Left caliper	
4		Front Right caliper	
5		Front Brake hose	
6		Front Brake pads	
7		Front Brake disc	
1P		Rear Master cylinder	
2P		Rear Brake hose	
3P		Rear Caliper	
4P		Rear Brake pads	
5P		Rear Brake disc	

B	DESCRIPTION TECHNIQUE DU SYSTÈME DE FREINAGE	B	TECHNICAL DESCRIPTION OF BRAKING SYSTEM		
	Régulateur de freinage <i>Braking regulator</i>	<input type="checkbox"/> oui / yes	<input checked="" type="checkbox"/> non / no	Emplacement <i>Location</i>	_____
	<b>Avant / Front</b>		<b>Arrière / Rear</b>		
Nombre de maîtres-cylindres <i>Number of master cylinders</i>	<u>1</u>		<u>1</u>		
Alésage <i>Bore</i>	<u>14</u> mm		<u>24</u> mm		
Nombre de pistons <i>Number of pistons</i>	<u>2</u>		Par roue <i>Per wheel</i>	<u>2</u>	
Alésage <i>Bore</i>	<u>32</u> mm			<u>28</u> mm	
Nombre de plaquettes <i>Number of pads</i>	<u>2</u>		Par roue <i>Per wheel</i>	<u>2</u>	
Nombre d'étriers <i>Number of calipers</i>	<u>1</u>		Par roue <i>Per wheel</i>	<u>1</u>	
Matériau des étriers <i>Caliper material</i>	<u>AL</u>			<u>AL</u>	
Disques ventilés <i>Ventilated discs</i>	<input type="checkbox"/> oui / yes	<input checked="" type="checkbox"/> non / no	<input checked="" type="checkbox"/> oui / yes	<input type="checkbox"/> non / no	
Épaisseur du disque neuf <i>Thickness of new disc</i>	<u>3</u> mm		+/- 1 mm	<u>16</u> mm	+/- 1 mm
Ø extérieur du disque <i>External Ø of the disc</i>	<u>160</u> mm		+/- 1.5 mm	<u>205</u> mm	+/- 1.5 mm
Ø extérieur de frottement des plaquettes <i>External Ø of pads rubbing surface</i>	<u>160</u> mm		+/- 1.5 mm	<u>205</u> mm	+/- 1.5 mm
Ø intérieur de frottement des plaquettes <i>Internal Ø of pads rubbing surface</i>	<u>91</u> mm		+/- 1.5 mm	<u>129</u> mm	+/- 1.5 mm
Longueur hors-tout des plaquettes <i>Overall length of the pads</i>	<u>40</u> mm		+/- 1.5 mm	<u>98</u> mm	+/- 1.5 mm
<b>Photo du frein avant : étriers et disques seulement</b> <i>Photo of front brake: calipers and discs only</i>		<b>Photo du frein arrière : étrier(s) et disque(s) seulement</b> <i>Photo of rear brake: caliper(s) and disc(s) only</i>			



PHOTO DU MARQUAGE DU NUMERO D'HOMOLOGATION  
 PHOTO OF THE HOMOLOGATION NUMBER MARKING

**Le marquage doit rester clairement visible en permanence**  
**The marking must be clearly visible at all times**

Maître-cylindre / Master-cylinder

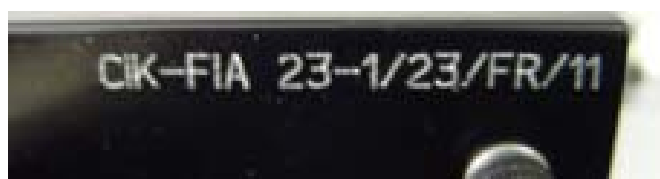

Tuyaux / Lines



Etriers / Calipers



Plaquettes / Pads

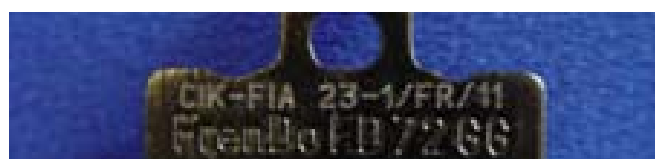

Disques / Discs

